



SÜT ÜRETİCİSİNİN GAZETESİ • 2 AYDA BİR 20.000 ADET BASILIR • PARASIZ DAĞITILIR

GIDA-TARIM VE HAYVANCILIK BAKANI SAYIN CEMAL KÜLAHLI'YA AÇIK TEŞEKKÜR

MEYDANA GELEN KAZAN ARIZASI SEBEBİYLE FABRİKAMIZIN DURDUĞU 20 OCAK 1980 PAZAR GÜNÜ GIDA-TARIM VE HAYVANCILIK BAKANIMIZI TELEFONLA ARAYARAK, ÜRETİCİLERİMİZİN SÜTLERİNİN DEĞERLENDİRİLMESİ İÇİN SÜT ENDÜSTRİSİ KURUMU'NA AIT İZMİR, AFYON, BURSA VE YATAGAN FABRİKALARININ YARDIMCI OLMALARINI İSTEMİŞ VE GEREKLİ MALZEME PERSONEL VE TANKERLERİN TARAFIMIZDAN VERİLECEĞİNİ BİLDİRMIŞTIK.

ÜRETİCİYE YARDIM İSTEGİMİZİ TEREDDÜTSÜZ KABUL EDEN BAKANIMIZ SAYIN CEMAL KÜLAHLI İLGİLİLERE DERHAL TELEFON TALİMATI VEREREK BÖLGE FABRİKALARINI GÖREVLENDİRMİŞLERDİ.

GÖSTERDİKLERİ YAKIN İLGI DOLAYISIYLA GIDA-TARIM VE HAYVANCILIK BAKANIMIZ SAYIN CEMAL KÜLAHLI'YA BÖLGE SÜT ÜRETİCİLERİMİZ ADINA ŞÜKRANLARIMIZI SUNARIZ.

PINAR SÜT

Zirai krediler yüzde 40-600 arttırıldı

Ticaret Bakanı Halil Başol yaptığı basın toplantısında, alınan son ekonomik tedbirler sebebiyle, artan girdi fiyatlarının karşılanabilmesi için ZİRAAT BANKASINCA çiftçilere verilmekte olan kredi miktarının yükseltileceğini açıkladı.

Öğrenildiğine göre kredilerin arttırılması ile ilgili çalışmalar Ziraat Bankası Genel Müdürlüğüne hazırlanmaktadır. Hazırlıklar tamamlanınca yayınlanıp yürürlüğe girecektir.

1. Yem Sanayii Kongresi Ankara'da yapıldı

Gıda Tarım ve Hayvancılık Bakanlığı, Ankara Üniversitesi Ziraat Fakültesi ve Odalar Birliği'nin ortaklaşa düzenledikleri TÜRKİYE 1. YEM SANAYİİ KONGRESİ 21-22 Şubat 1980 tarihlerinde ANKARA'da yapıldı.

Yem sorunlarını tartışmak ve meselelere çözüm yolu bulmak amacı ile düzenlenen kongrenin açılışında konuşan Gıda Tarım ve Hayvancılık Bakanı Cemal Külahlı, Hollanda'dan damızlık hayvan alınacağını, bu amaçla Hollanda'ya 9 kişilik bir heyetin gönderildiğini söyledi. Külahlı ayrıca, Hayvansal girdilerin büyük bir kısmının yem masraflarını teşkil ettiğini belirterek, hem imalatçı hemde çiftçi çıkarlarının üstün bir seviyede tutulması, standartlara uygun, üstün kaliteli yem temin edilmesi başlıca amacımızdır dedi.

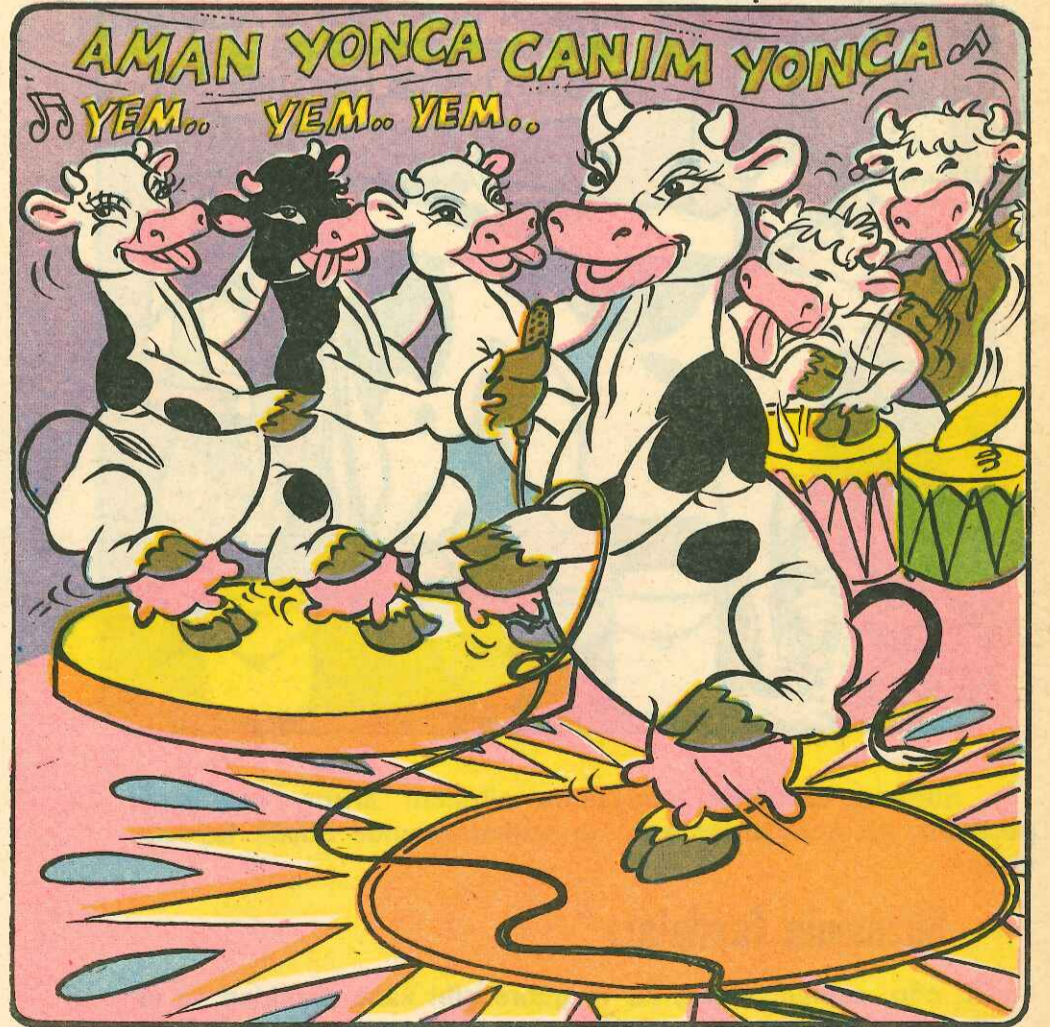

1980 YILI ŞARKI YARIŞMASI YAPILDI
"YONCA" adlı şarkı birinciliği kazandı

SÜTLERİN SÜZÜLMESİ

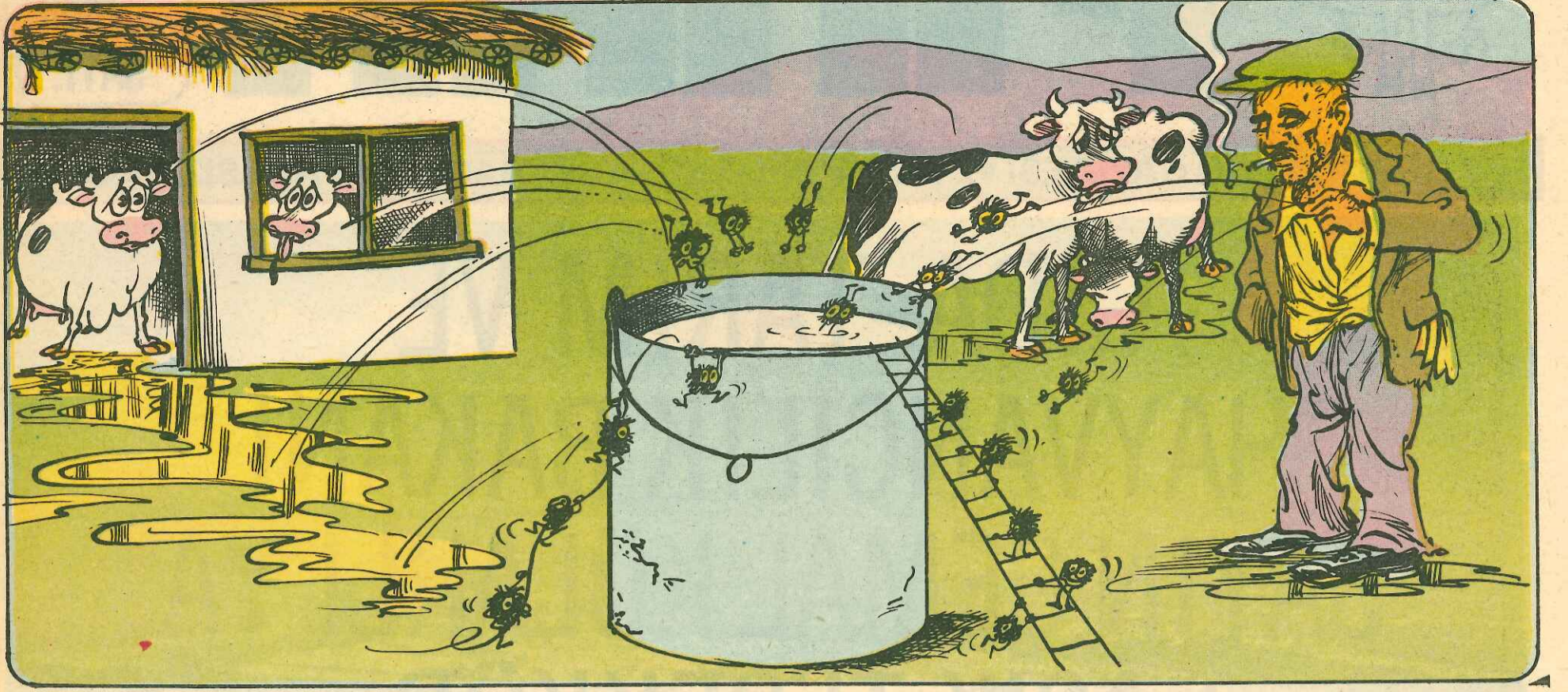

Sütler, ahır ve hayvanların bakımına, bilgi ve alâkaya, kullanılan alet ve malzemenin durumuna göre, az veya çok kirlidir. Bu sütler süzülmeden kendi haline terk edilirse kısa zamanda ekşir, ısıtılınca kesilir ve kullanılmayacak hale gelir.

Sütler memede oluşurken mikropsuz ve temizdir. Mikroplar sağım esnasında veya sağımdan sonra sütlere bulaşır.

Mikropların sütlere hangi yollardan girdiklerini geçen sayımızda etraflıca anlatmıştık, şimdi bir defa daha gözden geçirelim.

1. SAĞIMCILARDAN,
2. SAĞILAN HAYVANLARDAN,

3. SAĞIM VE DİĞER SÜT KAPLARINDAN,
4. AHIR VE SAĞIM YERLERİNDE BULUNAN SİNEK, BÖCEK VE KİRLİ HAVADAN
5. SAĞIM ESNASINDA VE SAĞIMDAN SONRA SÜTE GİREN OT, ÇÖP, KIL, GÜBRE GİBİ YABANCI MADDELERDEN,
6. TEMİZLİK İÇİN KULLANILAN MİKROPLU SULARDAN

Sütler ne kadar temiz sağılırsa sağılışın içerisinde bir miktar pislik bulunur. Ahırda durdukça hem ahırın kokusunu alır, hem de içine ot, çöp, saman, sinek, kıl ve gübre gibi yabancı mikroplu maddeler girer. Bunun için sağımdan sonra sütler hemen ahırdan dışarıya çıkarılmalı, temiz havalı bir yerde süzülmesi ve süt kaplarının üzeri temiz bir örtü ile örtülmelidir.

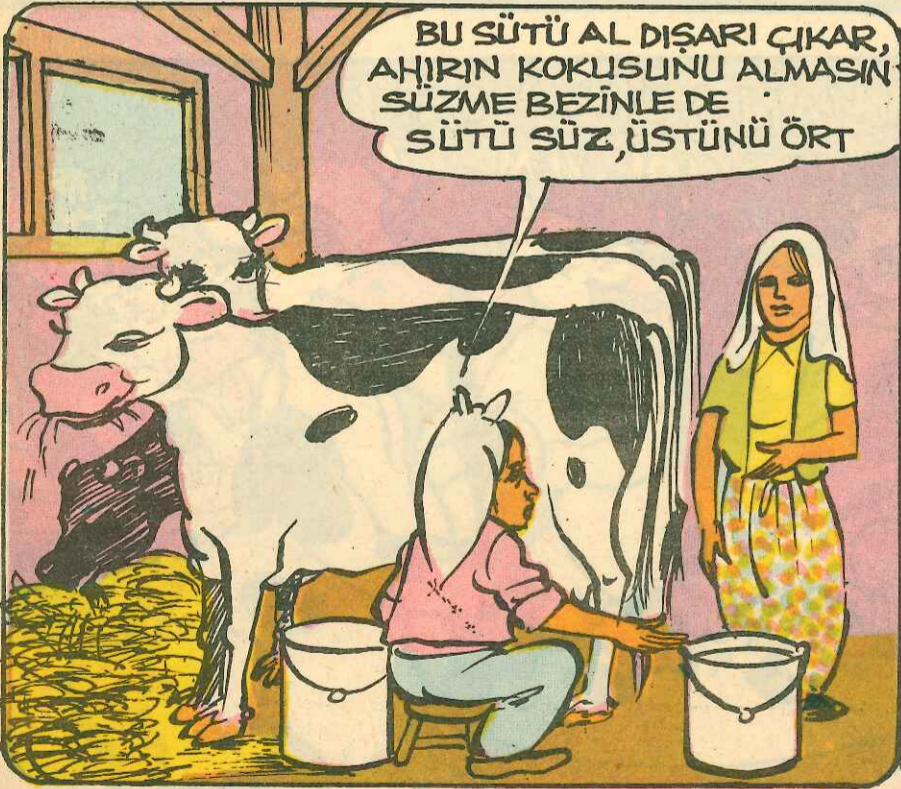

Sütlerin süzülmesi, dayanma süresini artırır, bozulmayı geciktirir, pis kokulardan arıtır ve muhafazasında büyük faydalar sağlar.

Süzmenin faydaları

1. Ot, çöp, saman, sinek, kıl ve gübre gibi kaba pislikleri ve bu pisliklerle beraber bulunan mikropları süttten ayırmak.
2. Süzme esnasında bol hava ile temas sağlandığından, havasız yerde yaşayan bir çok mikropların imhasını sağlamak.
3. Sağım esnasında sütlerin ahırdan çekmiş olduğu pis kokuları, süzme esnasında bol temiz hava ile temas ederek dışarı atmak.
4. Süzme esnasında, sağım sıcaklığını taşıyan sütleri kısmen de olsa soğutmak.



Süt süzmek için kullanılan araçlar ve özellikleri

1. TEL SÜZGEÇLER: Sütün içindeki iri pislikleri ayırır, küçükleri telin deliklerinden geçer. Süzgecin içine tülbent konulursa faydalı olur.
2. BEZ SÜZGEÇLER Süzme bezi adı altında pamuk ipliğinden özel olarak dokunmuş bir bezdir. Kare şeklinde kesilerek kat kat üstüste konulur. Sağma işi bitince bu bezler teker teker önce soğuk su ile yıkanmalı, sonra sıcak sodayla, sabunlu veya deterjanlı su ile yıkanıp temiz su ile durulanmalı ve kurumağa bırakılmalıdır. Ayrıca haftada bir defa iyice kaynatılmalıdır.
3. PAMUKLU SÜZGEÇLER Huni gibi süzgeçlerin içine pamuk levhalar konulur. 50-100 litre süt süzöldükten sonra bu levhalar atılır, yerine yenileri konulur.



Veterineriniz diyor ki!...

İLHAN SIRRI TARI Veteriner Hekim



Ege Bölgesinde bu aylarda inek doğumları fazla olduğundan, doğum öncesi ve doğum sonrası arızaları büyük önem taşımaktadır.

AĞIR GEBELERİN BAKIMI:

Ağır gebe hayvanlar, diğer hayvanların arasından ayrılmalı, ahırın uygun bir yerinde ve genişçe bir yere bağlanmalı; hayvana yataklık olarak bol sap atılmalı, ihtiyaçtan fazla yem verilmemelidir.

DOĞAN BUZAĞININ BAKIMI

Yeni doğan buzağının sarkan göbek kordonu, tendürdiyot ile mutlaka ilaçlanmalıdır. Buzağıya 3-5 gün ağız sütü verilmeli ve yeni doğmuş buzağı hava cereyanı olmıyan kuru bir yerde barındırılmalıdır.

BUZAĞI EŞİNİN (SONUN ATILMASI) DÜŞMESİ

Doğuran ineğin arkasından sarkan buzağı eşinin (sonun), bir an önce düşmesi için; ucuna ağırlık asılmamalı ve elle çekilmemelidir. Doğumdan sonra 48 saat içinde buzağı eşini (sonunu) atamıyan

ineklerin durumunu bir veteriner hekime bildirmek lazımdır.



SÜT HUMMASI

Gebe ineklere verilen yemlerde yeterince kalsiyum olmaması sonucunda, doğumu takiben görülen ve Ege Bölgesinde çok sık rastlanan bir hayvan hastalığıdır. Hasta hayvan yerinden kalkamaz. Hasta hayvana

DEVAMI 7.SAYFADA

MERHABA

NIHAT PAYKOÇ

Bir yakıştırma

Tam beş senedir, köy köy dolaşarak PINAR SÜT'ün Ege Bölgesi hayvancılığına ve dolayısıyla de süt sığırcılarına yaptığı sayısız hizmeti, anlata anlata-nerede ise-dilimizde tüy bitti... Ve özet olarak dedikki:

— Fabrikamızın kurulup faaliyete geçmesi ile eski günlerde hiç kimsenin yüzüne bakmadığı için; Doğru dürüst para etmeyen inek sütü, bundan böyle süt sığırcılarının yüzünü güldürecek... Bu sayede de fakara köylümüz, bir ineğini iki -hatta- üç yapmakla kalmayacak... "Holştayn" gibi "Montafon" gibi daha verimli ırklara sahip olmaya çalışarak, damındaki süt istihsalini "Acaba elimde kalır mı?..." endişesinden uzak olarak, arttırmak imkânını rahatlıkla bulacaktır!...

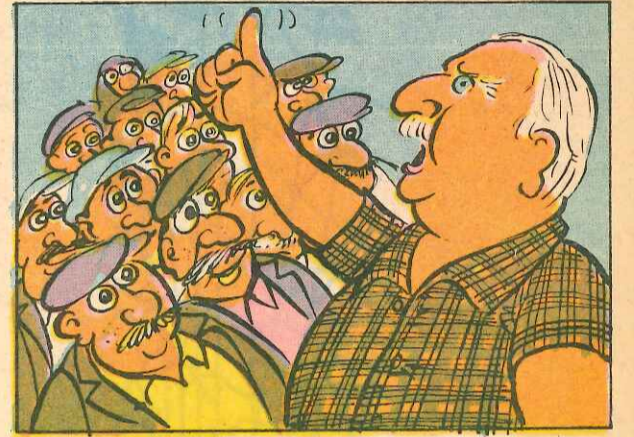

Nitekim; aradan geçen zaman içinde dost da, düşman da açıkça gördü ki; PINAR SÜT fabrikasının faaliyete geçmesiyle bindokuzyüz yetmişbeş yılı başında, kilosunu yüzseksen kuruşa olan inek sütü dört yılda -ortalama- sekiz misli artarak, onüçbuçuk Türk Lirasını buldu ve günde onbeş yirmi kilo süt veren bir ineğin fiyatı ise; onbeş yirmi bin liradan, seksen-yüzbin liraya tırmandı!...

Aksini hiç kimse iddia edemezki; Bu hızla yükselme PINAR SÜT sayesinde oldu!...

Öyleki, Bâzi seneler sütün azaldığı kış aylarında, anormal sayılacak bir hızla yükselen süt fiyatları, yine fabrikamızın mevcudiyeti sayesinde (sütün bollastığı ilkbahar sezonunda) düşüş kaydetmedi!...

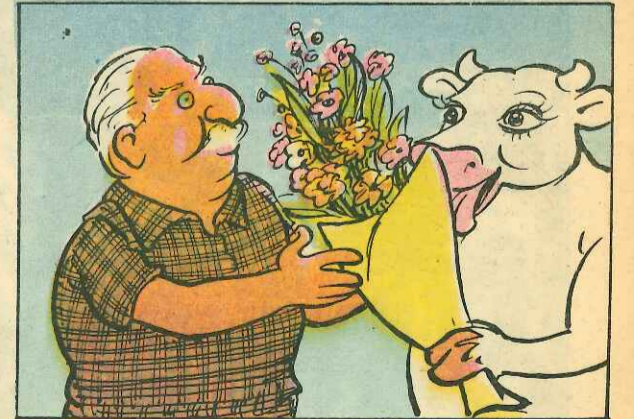

Fakat ne yazık ki, biz PINAR SÜT mensupları, fabrikamızın değerini çevremize kabul ettirmekte oldukça güçlük çekerken... Müessif patlama olayı oldu... Bu yüzden de, tam onbeş gün süt alamayınca; birçok bölgelerde süt fiyatları hızla geriledi!...

Böylece de bölge halkı fabrikamızın değerini açıkça öğrendi!...

Başka ne diyeyim?...

"Bir musibet bin nasihattan iyidir" diyen ceddimiz, nur içinde yatsın... AMİN!...



PINAR

Süt Mamulleri Sanayii A.Ş. adına
Sahibi ve Yazı İşleri Müdürü

YAYIN GRUBU Kadir TUNCALI

- * Ahmet ARSAN Kimya Yüksek Mühendisi
- * Gülşay ÖZCAN Kimya Yüksek Mühendisi
- * İlhan Sirri TARI Veteriner Hekim
- * Kemal ÇETİN Ziraat Yüksek Mühendisi

- * Mahmut ERKOL Ziraat Teknisyeni
- * Nihat PAYKOÇ Yazar
- * Olgun ERGÜZ Ziraat Yüksek Mühendisi
- * Dr. Rıza KIBAR Kimya Yüksek Mühendisi
- * Süleyman ARSOY Ziraat Yüksek Mühendisi

İKİ AYDA BİR YAYINLANIR

İDARE YERİ: PINAR Süt Mamulleri Sanayii A.Ş.
Halkla İlişkiler Müdürlüğü
Kemalpaşa yolu İZMİR Tel:18 20 30

YAYINLAMA ADRESİ: PINAR Gazetesi P.K.904- İZMİR

BASILDIĞI YER: TİFSEB Basın ve Yayın Sanayii A.Ş.
Nispetiye Ziya Bulvarı 74-A İZMİR

- Gazetemiz Basın Ahlak Yasasına uyar ● Kaynak gösterilmek suretiyle gazetemize ait yazı ve resimler yayınlanabilir.
- Gönderilen yazı ve resimler yayınlanmasın veya yayınlansın iade edilmez ● Yayınlanan yazı ve resimler imza sahiplerinin fikirleri olup, PINAR bunlardan bir sorumluluk kabul etmez.

İlkbaharda yem bitkileri ziraatı

SUDAN OTU:

Sudan otu tek yıllık bir mera ve çayır bitkisidir. Ot bakımından kısır olan yaz aylarında, süt inekleri için geçici mera olarak kullanılabilir. Hayvanlara yeşil olarak yedirildiği gibi kuru olarak da verilebilir.

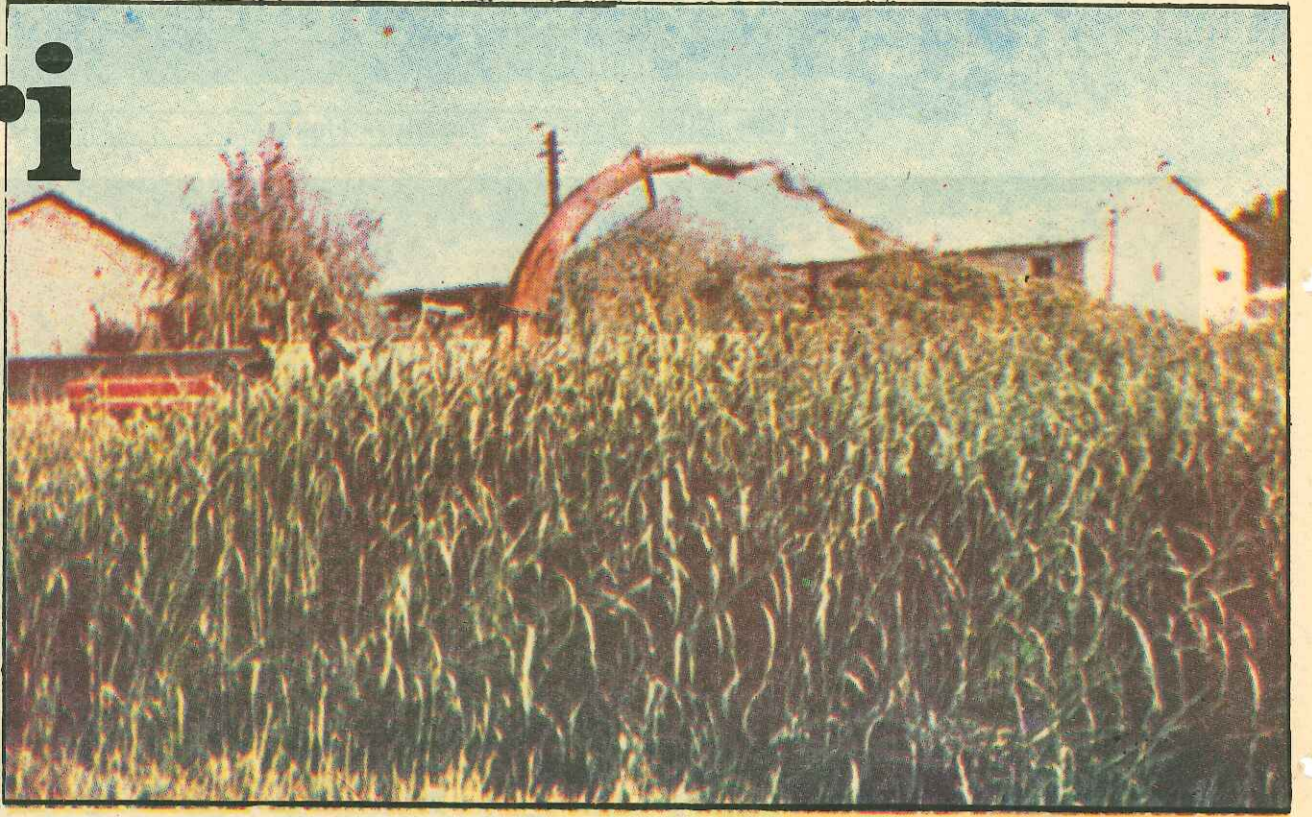

YEDİRİRKEN DİKKAT EDİLECEK HUSUSLAR:

1. Kuraklık sebebiyle büyümemiş sudan otunda hayvan otlamak zararlıdır.
2. Don ve kırığıdan sonra sudan otunda hayvan otlamak tehlikelidir.
3. Kamışa kalktıktan sonra otlak olarak kullanılması uygundur.
4. Otlak olarak devamlı değil dinlenmeli olarak kullanılmalı.

EKİMİ:

Bölgemizde ekim ilkbaharda Mart, Nisan aylarında yapılır. Dönümüne 3-5 Kg. tohum ekilir, azotlu ve potaslı gübreler kullanılabilir. En iyisi çiftlik gübresidir.



FAYDALARI:

1. Kurağa dayanıklıdır.
2. Kısa zamanda bol ot verir.
3. Yılda 2-3 biçim ot alınır.
4. Süt ineklerinin süt verimini artırır.
5. Kış aylarında süt inekleri için iyi bir silo yemidir.

5. Biçip soldurduktan sonra veya kuru otundan sonra yedirmek faydalıdır.

HAYVAN PANCARI:

Kışın kuruya çekilmiş hayvanlara, kuru yemlerle beraber verilen en iyi bir yaş yemidir. İneklerin sütünü ve sütün lezzetini artırır.

EKİMİ:

Bölgemizde ekimi ilkbaharda Mart-Nisan aylarında yapılır. Dönümüne 3-3.5 Kg. tohum ekilir. Azotlu gübreyi sever sidik'te şerbet olarak tavsiye edilebilir. Ahır gübresi de verilebilir.

FAYDALARI:

1. Yem sıkıntısı çekilen kış ayları için uygundur.
2. Hayvanların iştahlarını artırır, hasta hayvan yemidir.
3. Süt verimini ve sütün lezzetini artırır.

DİKKAT EDİLECEK HUSUSLAR:

1. İneklere parçalanmış olarak diğer yemlerle karıştırılarak günde 20-30 Kg. pancar verilebilir.
2. Kışın pancarların donmaması için ot ve toprakla üstleri örtülmeli.
3. Çamurları yıkanmadan hayvanlara yedirilmemeli.
4. İleri gebelik durumunda olan hayvanlara fazla verilmemeli, aksi halde YAVRU ATMA olayı görülebilir.



ÖNEMLİ BİR NOKTA:

Hayvan pancarı, Sudan otu ve her türlü yem bitkileri ziraatı için Bölge Ziraat Müdürlüklerine veya Ziraat Teknisyenliklerine danışmanızın gerektiğini önemle hatırlatırız.

İNEKLERİN BAKIMINDA NELERE DİKKAT ETMELİ?

1. TIMAR:

İnekler en azından günde bir defa timar edilmeli. Timar için demir tarak, at fırçası yada sünger kullanılmalıdır.

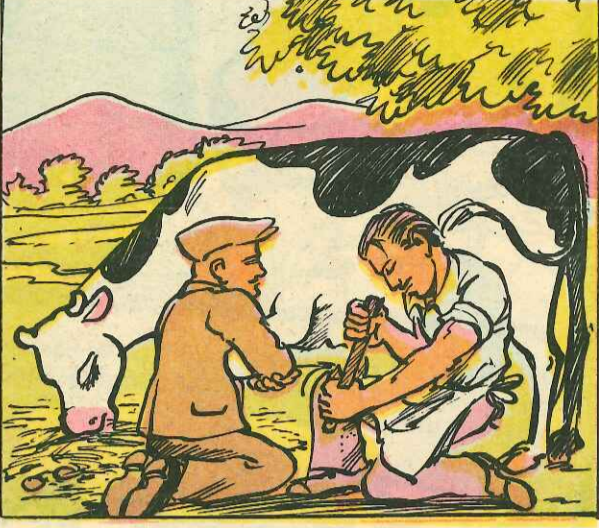

2. TIRNAK BAKIMI:

Tırnak bakımına önem verilmeli, uzayan tırnaklar sık sık kesilmeli, tırnak aralarında özellikle sıcak gübre birikmemesine dikkat etmeli.



3. TEMİZ HAVA:

Eğer varsa, inekler her gün sabahları en az 2-3 öğleden sonra 2-3 saat meraya çıkarılmalı, mera yok ise inekler mutlaka temiz havaya çıkarılıp hareketli olmalı.



4. HAŞERELERLE MÜCADELE:

Ahırlarda ve gübreliklerde sinek ve diğer haşereleri yaşatmamak için sık sık ilaç serpilmeli.

5. GÜBRELER:

Hayvanların altında biriken gübreler sık sık temizlenmeli ve vücutlarına yapışması önlenmeli, gübreler ahırın dışında bir yere

düzgün büyük kütleler halinde dört köşe şekilde yığılmalı.



6. VETERİNER'e DANIŞMA:

İneklerin üzerinde bit, kene vs. gibi parazitlerin barınmaması için veteriner hekime danışmalı ve tavsiyesine göre gerekli ilaçlar mutlaka kullanılmalıdır.



7. TEMİZ SÜT:

Temiz süt elde etmek için ineklerin memeleri her sağımdan önce gözden geçirilmeli, sabahları ılık su ile yıkanmalı, kurulmalı ve yıkanmış temizlenmiş ellerle sağım yapılmalı.

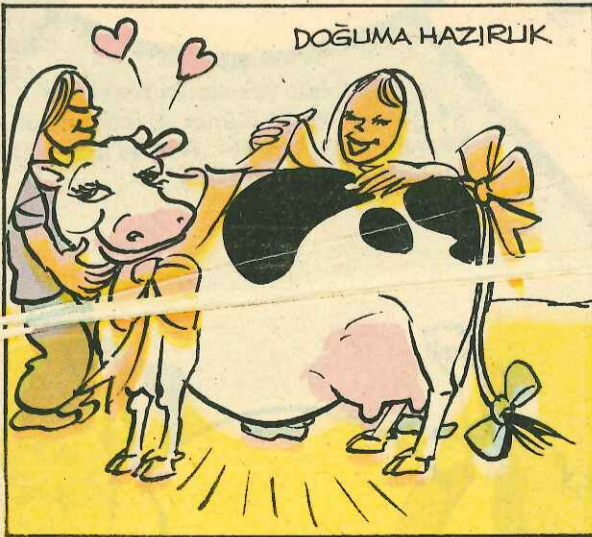

8. DOĞUM:

Doğuracak inek, hava cereyanından uzak ve sakin bir yere bağlanmalı, sürekli olarak gözaltında tutulup doğumuna yardım edilmeli, Doğumdan sonra sonunu alıp yememesine dikkat etmeli, inekte iştahsızlık, ayak tutulmaları ya da 48 saat içinde sonunu atamadığı görülürse, derhal veteriner hekime baş vurulmalı.



Aklını peynir ekmekle mi yedin?

Hoca bir gün çarşıda bir kavuk beğenir. "Kaça?" diye sorar.

"Sudan ucuz Hocam, on akçe! derler. "Pekalâ öyle ise, sarıp, sarmalayın!" diye sardırır hoca. Gideceği sırada, gözüne mi iliştir, ne olursa:



"Ya şu heybe kaç?" diye sorar.

"Yabancı değilsin ya, o da senin için on akçe olur" derler.

"O halde, kavuğun yerine heybeyi verin" der; alır heybeyi ama, kesenin ağzını açmadan çıkar. Adam arkasından yetişip,

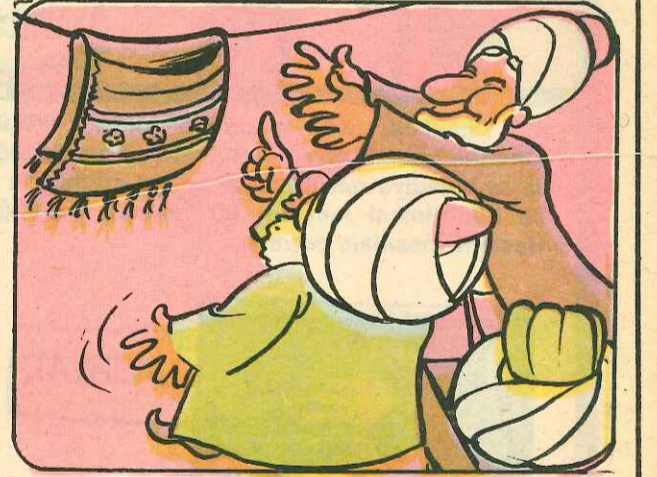

"Hocam, ayıp olmasın ya, parasını unuttunuz" deyince Hoca:

"Ne parası, heybenin yerine kavuğu bıraktım ya," diye çıkışmaya başlamasın mı! Adamcağız boynunu süker:

"Öyle ama Hocam, kavuğun parasını vermediniz ki" der, der ama Hazret büsbütün fitili alır:



"Yahu, sen aklını peynir, ekmekle mi yedin? Kavuğu almadım ki, parasını veriyim," deyip yürür...

1-2. Hemen hemen yurdumuzun bütün bölgelerindeki sığırlarda daha ziyade yaz aylarında görülen bir hastalıktır. Üç yaşına kadar olan genç sığırlar bu hastalığa daha çok yakalanırlar. Mikrop ağız yolu ile alınır. Mikroplu bulaşık meralarda otlayan, mikroplu su içen ve mikroplu yem yiyen damızlıklara hastalık bulaşır.

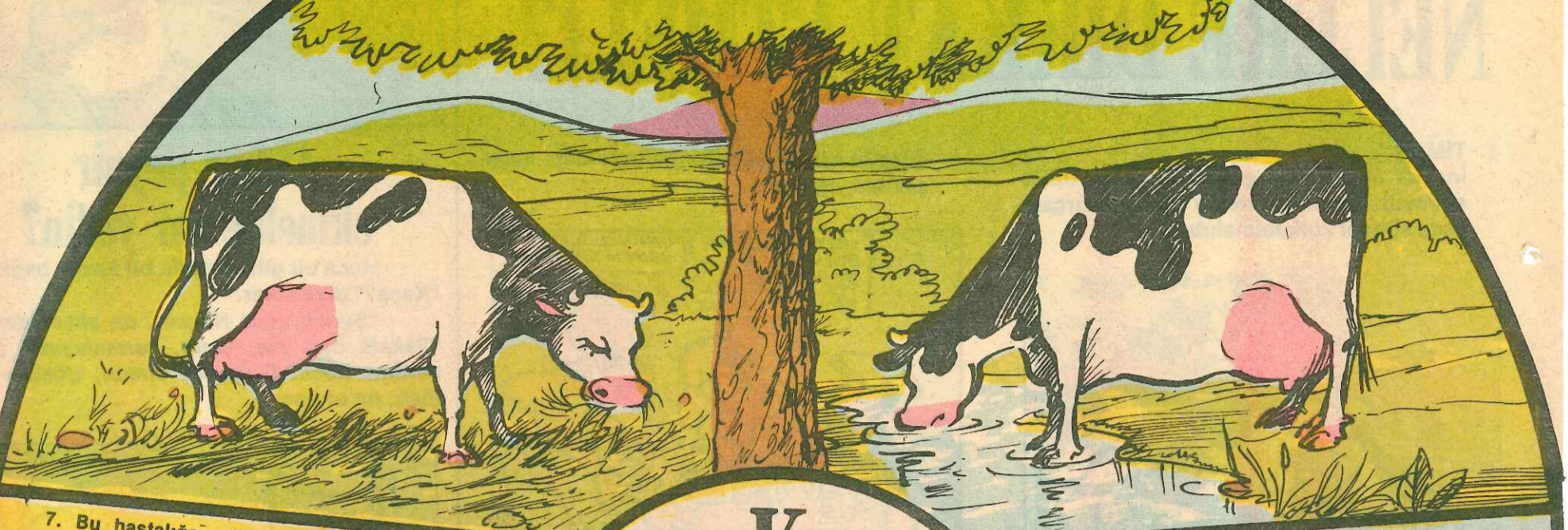

7. Bu hastalığa yakalanmamaları için, yanıklara hastalığı ile bulaşık meralara hayvanları otlağa çıkarmamalı ve her yıl ilkbahar başlangıcında mutlaka hastalığa karşı koruyucu aşı yaptırmalı.



6. Yanıklara, köy muhtarlıklarınca, Hükümet Veterinerliğine veya Jandarma Komutanlığına, varsa belediye reisine veya nâhiye müdürüne yazı ile bildirilmesi mecburi bir hayvan hastalığıdır. Hastalık insanlara geçmez.



YANIKARA HASTALIĞI VE KORUNMA TEDBİRLERİ

3. Mikrobu olan hayvanlar 1-3 gün içinde hastalanır. Hasta hayvanların but etlerinde çitirtili şişkinlikler meydana gelir.

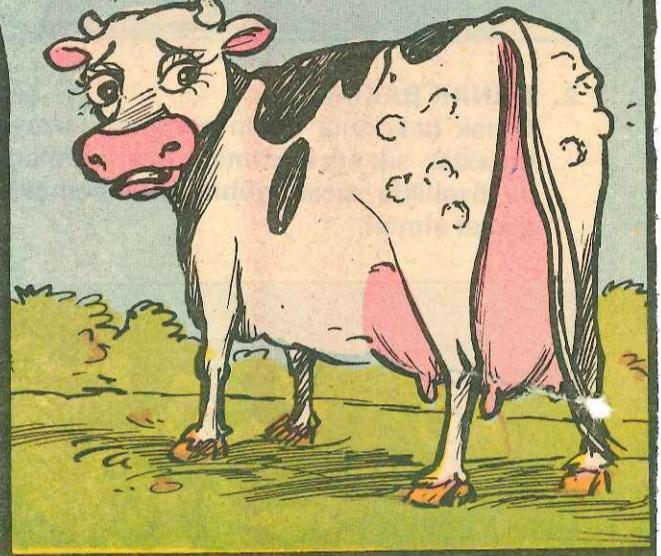

4. Hayvanların ateşi yükselir. Hayvanlar iştahsızdır. Yorgun görünür. Çabuk soluk alırlar. Bazen dişlerini gıcırdatırlar. Bazen hasta sığırlarda şişlik görünmez.

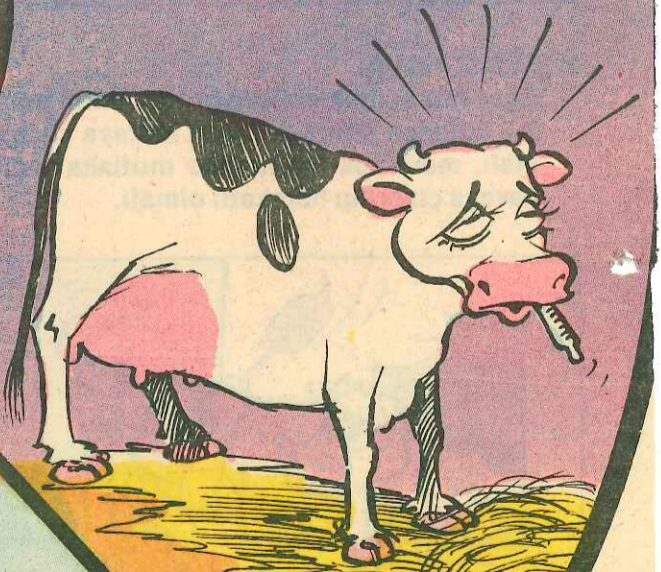

5. Hastalığa yakalanan hayvanlar 1-6 gün içerisinde ölürler. Ölümünden sonra hayvanın cesedi şişer. Ağız ve burnundan köpüklü kırmızı sıvı akar.

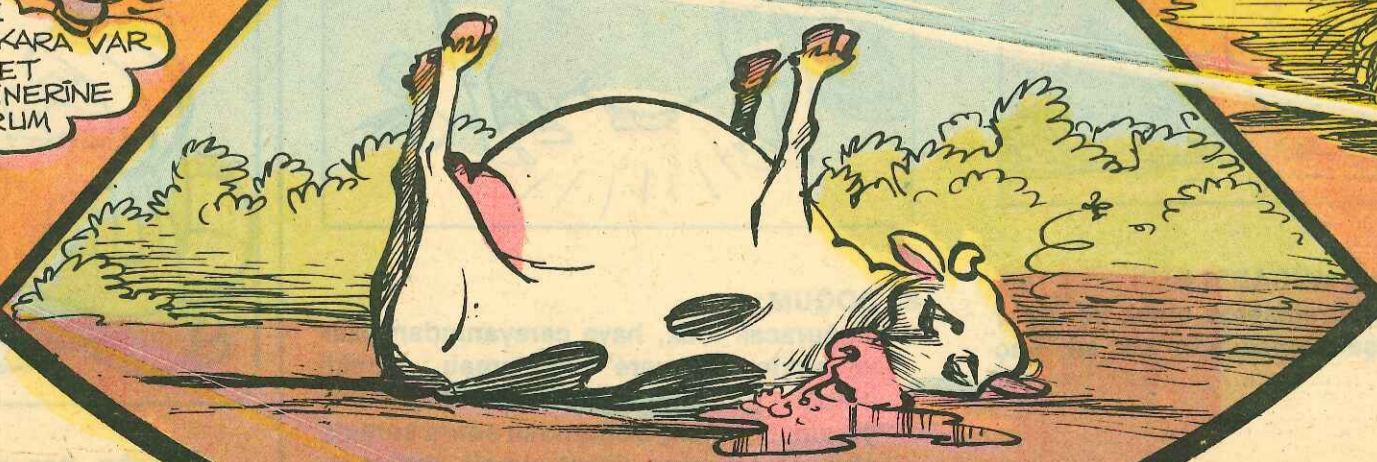

Peşin para ile damızlık

siğir temini

DAMIZLIK
SİĞİR İSTEME
DİLEKÇE
ÖRNEĞİ

Peşin para ile damızlık siğirlerin nasıl temin edilebileceğini gazetemizin 3'ncü sayısında etraflıca anlatmıştık.

Siz üreticilerimizin isteklerine uyarak konuyu bir defa daha ele alıyoruz.

Damızlık siğir iki şekilde temin edilir.

1. SİĞİR ÜRETEN ÖZEL ÇİFTLİK VEYA HAYVAN PAZARLARINDAN.
2. DEVLET KURULUŞLARINDAN.

Özel çiftlik veya hayvan pazarlarından damızlık almadan önce mutlaka sorup soruşturmalı ve Hükümet Veterinerine danışmalı.

Devlet kuruluşlarından damızlık temini ne gelince, Ege Bölgesinde yetiştirilmesi gereken siyah alacalı veya esmer ırklarından sizce uygun olanını tesbit edip, aşağıdaki adreslerden bir veya birkaçına birden vakit geçirmeden dilekçe ile müracaat etmektir.

DAMIZLIK HAYVAN ÜRETİMİ YAPAN RESMİ KURULUŞLARIN ADRESLERİ

DEVLET ÜRETME ÇİFTLİKLERİ GENEL
MÜDÜRLÜĞÜ ANKARA

GIDA TARIM VE HAYVANCILIK BAKANLIĞI
SUN'I-TABİİ TOHURLAMA VE NESİL
KONTROL GENEL MÜDÜRLÜĞÜ ANKARA
GIDA-TARIM VE HAYVANCILIK BAKANLIĞI
ZİRAAT İŞLERİ GENEL MÜDÜRLÜĞÜ
ANKARA

TATÜRK ORMAN ÇİFTLİĞİ MÜDÜRLÜĞÜ
Gazi/ANKARA
TÜRKİYE ŞEKER FABRİKALARI A.Ş.
GENEL MÜDÜRLÜĞÜ
ANKARA

Dilekçeye Veteriner veya Ziraat teşkilatından alacağınız hayvan yetiştiricisi olduğunuzu belirten resimli bir belgeyi eklemeyi unutmayın. Ön sıraya girmek için dilekçenizi hemen gönderin.

Devlet Üretme Çiftlikleri Genel Müdürlüğüne,
ANKARA

Geçimimi süt siğirliği ile temin etmekteyim.

Peşin para ile siyah alaca ırkı

2 adet gebe düve

2 adet bir yaşında düve

almak istiyorum.

Teslimatın hangi çiftliğinizden yapılacağını
adresime bildirilmesini saygı ile arz ederim.

6 Mart 1980

ADRES :

Ali Becerikli
Akcaova köyü
ÇİNE / AYDIN

Becerikli..

NOT : Yetiştiricilik belgesi eklidir.

VETERİNERİNİZ DİYOR Kİ!..

Baştarafı 3. sayfada

zamanında damardan kalsiyum verilirse derhal iyileşir. Süt siğirlerini kötü ve bilgisizce besleyen üreticilerin hayvan beslenmesini öğrenmeleri gerekir. Öncelikle hayvanlarına kapçık ve saman yerine, kaliteli kuru ot ve kuru yoncaı yedirmeleri lazımdır.

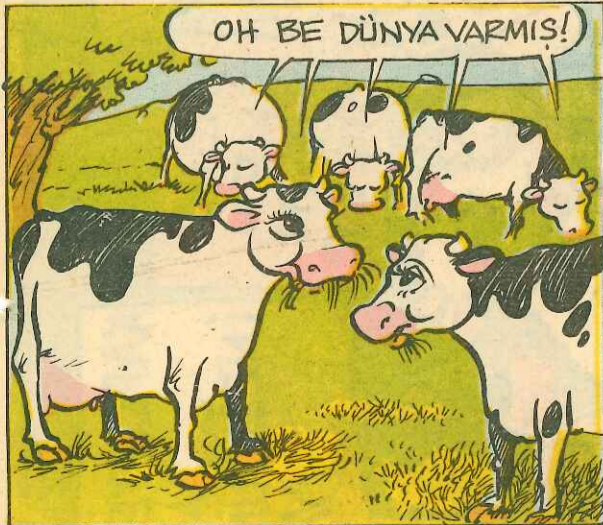

SİĞİRLARIN MER'A İHTİYACI

Ege bölgesinin birçok yerinde siyah-alaca siğirlerin, kış aylarında mer'aya hiç çıkarılmayışı yanında, kapalı damlarda iyi

yemlenememeleri sonucu, hayvanların bazı maddelere olan ihtiyacı çok artmaktadır. Otların geliştiği ve havaların iyi gittiği bu sezonda siğirlerin mer'aya çıkarılarak otlama ları mutlaka sağlanmalıdır. Mer'a, temiz hava ve güneş hayvanların daha sağlıklı ve daha sütlü olmalarını sağlayan en önemli faktörler dendir. (Siyah-Alacalar kızgın güneşi sevmediğinden yaz mevsiminde mutlaka hayvanların gölgelik ve serin yerde tutulmaları şarttır.) Beslemenin iyi olmadığı bölgelerde, kıştan çıkan siğirlere A D3 E vitaminlerini ihtiva eden ilaçlardan birini adale içine yaptırmakta büyük bir fayda vardır.

UZAYAN TIRNAKLARIN KESTİRİLMESİ:

Kış mevsiminde hayvanlar uzun süre ahırda (damda) bakıldığından hareketsizlik nedeniyle tırnaklarında aşınma olmamakta ve siğirlerin tırnakları hareketlerini zorlaştıracak biçimde uzamaktadır. Tırnakların usta bir nalbanta kestirilip, tırnak bakımının yapılması gerekir.

MASTITİS (MEME İLTİHAFLARI)

Ahırların pis oluşu, meme çatlaklarının zamanında tedavi edilemeyişi, her sağımdan önce memelerin ilaçlı ılık su ile temizlenmeleri, avuç içi sağımının tekniğine göre uygun bir şekilde yapılamaması nedeniyle

süt veren ineklerde meme iltihabı (MASTITİS) çok olmaktadır. Hayvanların memelerinde sıcaklık, şişlik, ağrı ve sağım sırasında sütte bozukluk görüldüğünde durumu bir veteriner hekime acele olarak bildirmek lazımdır. "Bugün, yarın geçer" diye beklenirse, memelerin gün geçtikçe bozulduğu ve tedavi edilemeyecek hale geldiği, sonunda memelerin köreldiği çok görülen olaylardır.



Havaların ısınmağa başlaması nedeniyle, sütün inek memesinden temizlik şartlarına uygun bir şekilde sağılması, temiz kovalara sağıp, temiz kaplara tülbent bezinden süzerek aktarılması ve süt bulunan kabın teslim anına kadar serin bir yerde bulundurulmasına önem verilmelidir.

YAP BİÇAY
AHMET AĞBI
NEŞELİ
OLSUN

SEN GÜL DALINDA GONCA
HANI BU İNEKLERE YONCA

NE KAPÇIK
NE SAMAN
YONCA İSTERİZ
HEMAN

YAZIN
EKİŞİN
BİÇER

KAPÇIK VE SAMANDAN
AŞ OLMAZ
İNEĞİ ÖLÜNCE KİM
YANMAZ?

DIŞARDA ÇAYIR
KAPALI DAMLARA
NE VAR

BİZİM AÇLIKTAN
MİDEMİZ YARSTI
SİZ BURADA HALA
OYNAMIYIN PIŞTI

YA BİZİ KASABA SATIN
YA DA KAĞVE KÖŞELERİN
VAKİT ÖLDÜRMEYİN

